

UWAGA: PRZED ROZPOCZĘCIEM ROBÓT BUDOWLANYCH WYKONAWCA JEST ZOBOWIĄZANY DO DOKŁADNEGO ZAPOZNANIA SIĘ ZE WSZYSTKIMI CZĘŚCIAMI PROJEKTU BUDOWLANEGO. WSZYSTKIE PODANE W NINIEJSZYM PROJEKCIE WYMIARY NALEŻY SPRAWDZIĆ W NATURZE

INWESTOR	Ośrodek Sportu i Rekreacji m. st. Warszawy w dzielnicy Ochota ul. Nowowiejska 37b 02-010 Warszawa
JEDNOSTKA PROJEKTUJĄCA	POWERSUN Sp. z o.o. ul. Kowalska 9/2 Lublin
NAZWA PROJEKTU	Przebudowa wybranych pomieszczeń Krytej Pływalni Ośrodka Sportu i Rekreacji dzielnicy Ochota przy ul. Rokosowskiej 10 w Warszawie wraz ze zmianą sposobu ich użytkowania z pomieszczeń mieszkalnych na salę sportowo-rekreacyjną

STADIUM PROJEKTU	PROJEKT BUDOWLANO-WYKONAWCZY
BRANŻA	SANITARNA

OBIEKT	Kryta Pływalnia OSiR Ochota ul. Rokosowska 10, 02-348 Warszawa obręb 2-02-06 , nr ew. dz. 84
---------------	--

TEMAT RYSUNKU	Rzut parteru - instalacja wodna i kanalizacyjna
----------------------	---

ZESPÓŁ PROJEKTOWY			
FUNKCJA	TYTUŁ ZAWODOWY, IMIĘ I NAZWISKO	NR UPRAWNIEN	PODPIS
PROJEKTANT	mgr inż. Łukasz Wilkowicz	LUB/0277/PWOS/12	
SPECJALNOŚĆ PROJEKTANTA	Do projektowania i kierowania robotami budowlanymi bez ograniczeń w specjalności instalacyjnej w zakresie sieci, instalacji i urządzeń cieplnych, wentylacyjnych, gazowych, wodociągowych i kanalizacyjnych		
SPRAWDZAJĄCY	mgr inż. Tomasz Wójciewicz	LUB/0001/PWOS/11	
SPECJALNOŚĆ	Do projektowania i kierowania robotami budowlanymi bez ograniczeń w specjalności instalacyjnej w zakresie sieci, instalacji i urządzeń cieplnych, wentylacyjnych, gazowych, wodociągowych i kanalizacyjnych		

DATA	NR RYSUNKU	REWIZJA	SKALA
31.10.2018	S-1	A	1:100

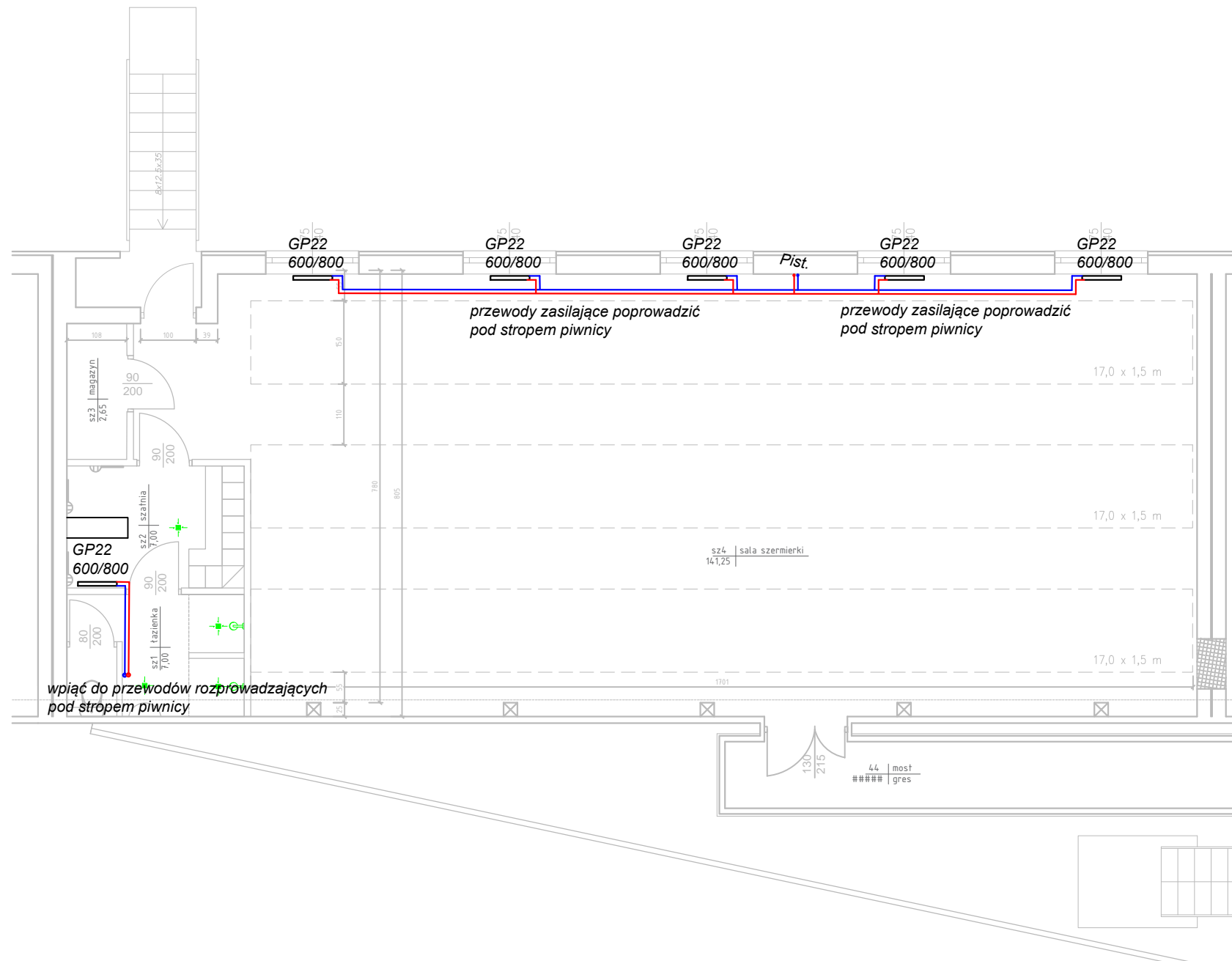

UWAGA: PRZED ROZPOCZĘCIEM ROBÓT BUDOWLANYCH WYKONAWCA JEST ZOBOWIĄZANY DO DOKŁADNEGO ZAPOZNANIA SIĘ ZE WSZYSTKIMI CZĘŚCIAMI PROJEKTU BUDOWLANEGO. WSZYSTKIE PODANE W NINIEJSZYM PROJEKCIE WYMIARY NALEŻY SPRAWDZIĆ W NATURZE

INWESTOR	Ośrodek Sportu i Rekreacji m. st. Warszawy w dzielnicy Ochota ul. Nowowiejska 37b 02-010 Warszawa
JEDNOSTKA PROJEKTUJĄCA	POWERSUN Sp. z o.o. ul. Kowalska 9/2 Lublin
NAZWA PROJEKTU	Przebudowa wybranych pomieszczeń Krytej Pływalni Ośrodka Sportu i Rekreacji dzielnicy Ochota przy ul. Rokosowskiej 10 w Warszawie wraz ze zmianą sposobu ich użytkowania z pomieszczeń mieszkalnych na salę sportowo-rekreacyjną

STADIUM PROJEKTU	PROJEKT BUDOWLANO-WYKONAWCZY
BRANŻA	SANITARNA

OBIEKT	Kryta Pływalnia OSiR Ochota ul. Rokosowska 10, 02-348 Warszawa obręb 2-02-06 , nr ew. dz. 84
TEMAT RYSUNKU	Rzut parteru - instalacja grzewcza

ZESPÓŁ PROJEKTOWY			
FUNKCJA	TYTUŁ ZAWODOWY, IMIĘ I NAZWISKO	NR UPRAWNIENI	PODPIS
PROJEKTANT	mgr inż. Łukasz Witkiewicz	LUB/0277/PWOS/12	
SPECJALNOŚĆ PROJEKTANTA	Do projektowania i kierowania robotami budowlanymi bez ograniczeń w specjalności instalacyjnej w zakresie sieci, instalacji i urządzeń cieplnych, wentylacyjnych, gazowych, wodociągowych i kanalizacyjnych		
SPRAWDZAJĄCY	mgr inż. Tomasz Wójtowicz	LUB/0001/PWOS/11	
SPECJALNOŚĆ	Do projektowania i kierowania robotami budowlanymi bez ograniczeń w specjalności instalacyjnej w zakresie sieci, instalacji i urządzeń cieplnych, wentylacyjnych, gazowych, wodociągowych i kanalizacyjnych		

DATA	NR RYSUNKU	REWIZJA	SKALA
31.10.2018	S-2	A	1:100

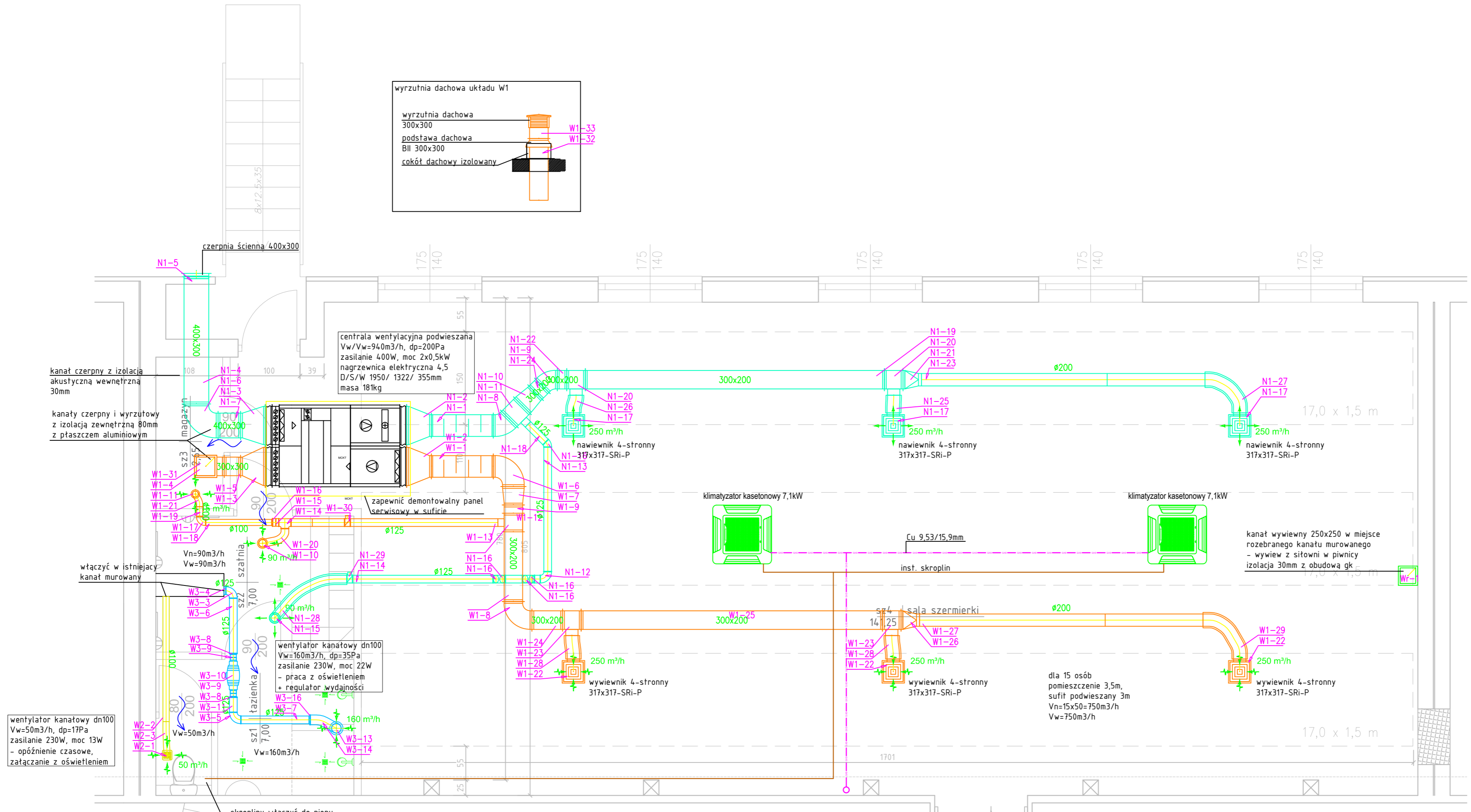
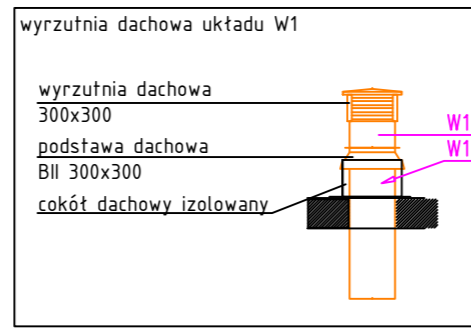

Typ: Kasetonowy
Wydajność chłodnicza: 7,1 kW
Wydajność grzewcza: 8,0 kW
Pobór mocy chł.: 0,06 kW
Pobór mocy grz.: 0,06 kW
Zasilanie: 230V/1/50Hz
Poziom natężenia dźwięku: 34 dB(A)
Masa: 30 kg
Wymiary (dł./wys./szer.): 840/230/840mm

Typ: Agregat skraplający
Nominalna wydajność chłodnicza: 14 kW
Nominalna wydajność grzewcza: 15,4 kW
Nominalny pobór mocy el. chł.: 3,95 kW
Nominalny pobór mocy el. grz.: 4,16 kW
Zasilanie: 380-400V/3/50Hz
Poziom natężenia dźwięku: 57 dB(A)
Masa: 95 kg
Wymiary: 900/1327/320mm
Zakres temp. dla chł.: -15~+43°C
Zakres temp. dla grz.: -15~+27°C

UWAGA: PRZED ROZPOCZĘCIEM ROBÓT BUDOWLANYCH WYKONAWCA JEST ZOBOWIĄZANY DO DOKŁADNEGO ZAPOZNANIA SIĘ ZE WSZYSTKIMI CZĘŚCIAMI PROJEKTU BUDOWLANEGO. WSZYSTKIE PODANE W NINIEJSZYM PROJEKCIE WYMIARY NALEŻY SPRAWDZIĆ W NATURZE

INWESTOR	Ośrodek Sportu i Rekreacji m. st. Warszawy w dzielnicy Ochota ul. Nowowiejska 37b 02-010 Warszawa
JEDNOSTKA PROJEKTUJĄCA	POWERSUN Sp. z o.o. ul. Kowalska 9/2 Lublin
NAZWA PROJEKTU	Przebudowa wybranych pomieszczeń Krytej Pływalni Ośrodka Sportu i Rekreacji dzielnicy Ochota przy ul. Rokosowskiej 10 w Warszawie wraz ze zmianą sposobu ich użytkowania z pomieszczeń mieszkalnych na salę sportowo-rekreacyjną

STADIUM PROJEKTU	PROJEKT BUDOWLANO-WYKONAWCZY
BRANŻA	SANITARNA

OBIEKT	Kryta Pływalnia OSiR Ochota ul. Rokosowska 10, 02-348 Warszawa obręb 2-02-06, nr ew. dz. 84
TEMAT RYSUNKU	Rzut parteru - instalacja wentylacji i klimatyzacji

ZESPÓŁ PROJEKTOWY			
FUNKCJA	TYTUŁ ZAWODOWY, IMIĘ I NAZWISKO	NR UPRAWNIENI	PODPIS
PROJEKTANT	mgr inż. Lukasz Wilkiewicz	LUB/0277/PWOS/12	
SPECJALNOŚĆ PROJEKTANTA	Do projektowania i kierowania robotami budowlanymi bez ograniczeń w specjalności instalacyjnej w zakresie sieci, instalacji i urządzeń ciepłych, wentylacyjnych, gazowych, wodociagowych i kanalizacyjnych		
SPRAWDZAJĄCY	mgr inż. Tomasz Wójtowicz	LUB/0001/PWOS/11	
SPECJALNOŚĆ	Do projektowania i kierowania robotami budowlanymi bez ograniczeń w specjalności instalacyjnej w zakresie sieci, instalacji i urządzeń ciepłych, wentylacyjnych, gazowych, wodociagowych i kanalizacyjnych		

DATA	NR RYSUNKU	REWIZJA	SKALA
31.10.2018	S-3	A	1:100